

RD č. 1

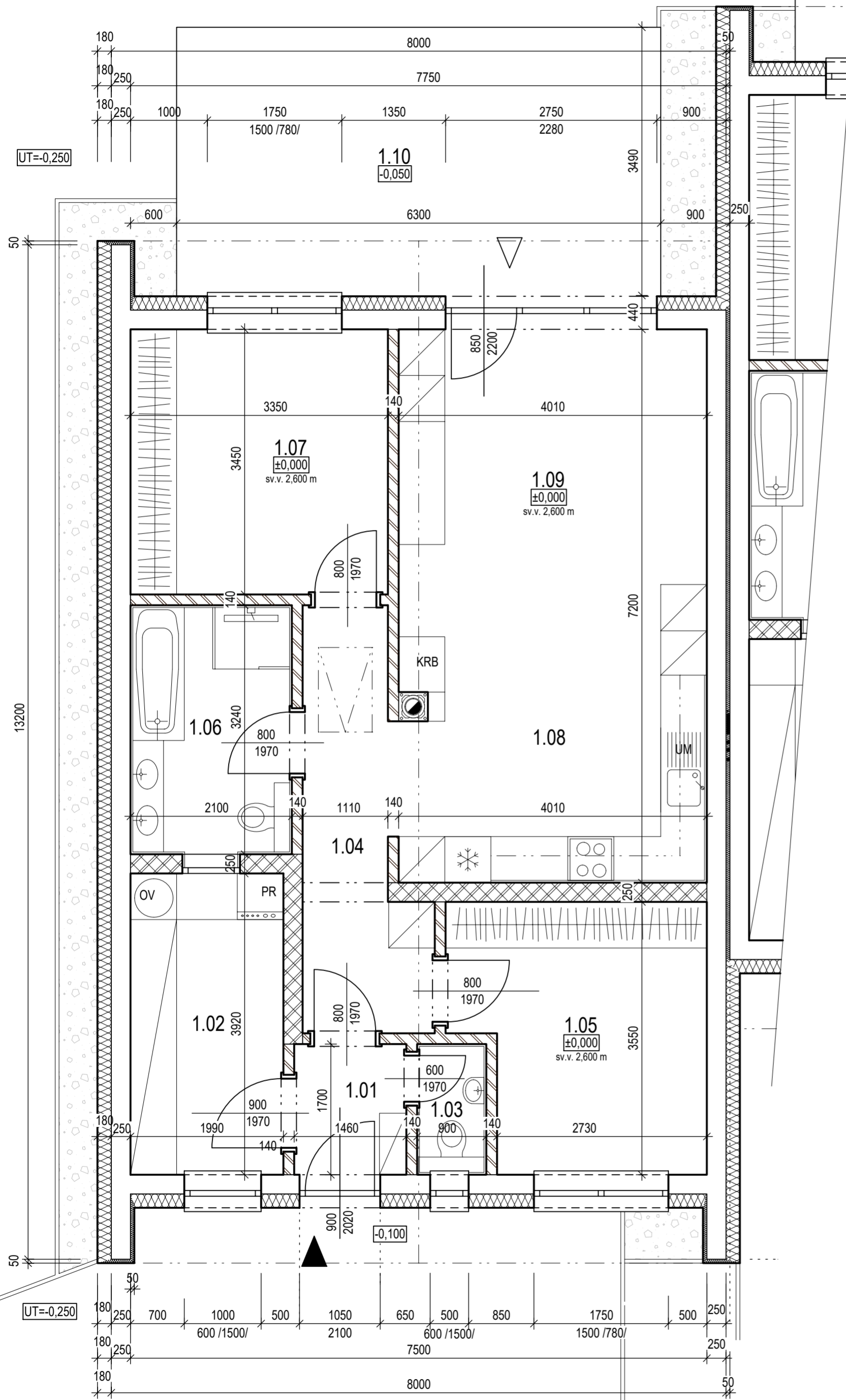

RD č. 1

PÔDORYS 1.N.P. - ČASŤ "A"

M1:50

LEGENDA MIESTNOSTÍ :

Č.M.	ÚČEL MIESTNOSTI	m ²	PODLAHA	STENY	STROPY	POZNÁMKA
1.01	ZÁDVERIE	2,48	KERAMICKÁ DLAŽBA	INTERIÉR. OM.	SDK PODHLAD	
1.02	TECHNICKÁ MIESTNOSŤ	7,80	KERAMICKÁ DLAŽBA	INTERIÉR. OM.	SDK PODHLAD	
1.03	WC	1,53	KERAMICKÁ DLAŽBA	INT. OM./KER. O.	SDK PODHLAD	OBKLAD NA V. 2,0 m
1.04	CHODBA	7,23	LAMINÁTOVÁ	INTERIÉR. OM.	SDK PODHLAD	
1.05	IZBA	10,84	LAMINÁTOVÁ	INTERIÉR. OM.	SDK PODHLAD	
1.06	KÚPEĽŇA S WC	6,80	KERAMICKÁ DLAŽBA	INT. OM./KER. O.	SDK PODHLAD	OBKLAD NA V. 2,0 m
1.07	SPÁLŇA	11,56	LAMINÁTOVÁ	INTERIÉR. OM.	SDK PODHLAD	
1.08	KUCHYŇA S JEDÁLŇOU	10,81	LAMINÁTOVÁ	INT. OM./KER. O.	SDK PODHLAD	OBKLAD MEDZI SK.
1.09	OBYŤVACIA IZBA	18,05	LAMINÁTOVÁ	INTERIÉR. OM.	SDK PODHLAD	
1.10	TERASA	22,05	ZÁMKOVÁ DLAŽBA	EXTERIÉR. OM.		EXTERIÉR

spolu plocha - 1xRD 99,15 m²
 spolu plocha bez terasy - 1xRD 77,10 m²
 obytná plocha - 1xRD 40,45 m²

spolu plocha - 7xRD 694,05 m²
 spolu plocha bez terasy - 7xRD 539,70 m²

VYSVETLIVKY :

INT.OM/KER.O. - VÁPENNOCEMENTOVÁ TENKOVRSŤOVÁ INTERIÉROVÁ OMIETKA A KERAMICKÝ OBKLAD
 INTERIÉR. OM. - VÁPENNOCEMENTOVÁ TENKOVRSŤOVÁ INTERIÉROVÁ OMIETKA
 SDK PODHLAD - PODHLAD ZO SÁDROKARTONOVÝCH STAVEBNÝCH DOSIEK
 OBKLAD MEDZI SK. - KERAMICKÝ OBKLAD MEDZI SKRINKAMI KUCHYNSKEJ LINKY, ZVÝČAJNE VÝŠKY 600 mm S PARAPETOM 850 mm
 OBKLAD NA V. 2,0 m - KERAMICKÝ OBKLAD UKLADANÝ DO VÝŠKY 2,0 m NAD ÚROVEŇ PODLAHY

LEGENDA MURIVA:

- OBVODOVÉ NOSNÉ MURIVO Z KERAMICKÝCH BRÚSENÝCH TEHÁL, NAPR. HELUZ UNI 25 BRÚSENÁ, HR. 250 mm, /250x375x249 mm/, MUROVANÉ NA PUR PENU HELUZ, ALT. NA MALTU PRE TENKÉ ŠKÁRY HELUZ SB, HELUZ SBC, ALT. SYSTÉM POROTHERM, BRITTERM A POD., KONTAKTNÉ ZATEPLENIE FAŠÁDY RIEŠENÉ POUŽITÍM eps POLYSTYRÉNU HR. 180 mm, SÚČ. TEPELNEJ VODIVOSTI $\lambda = 0,038 \text{ W/(mK)}$
- STREDNÉ NOSNÉ MURIVO Z KERAMICKÝCH BRÚSENÝCH TEHÁL, NAPR. HELUZ UNI 25 BRÚSENÁ, HR. 250 mm, /250x375x249 mm/, MUROVANÉ NA PUR PENU HELUZ, ALT. NA MALTU PRE TENKÉ ŠKÁRY HELUZ SB, HELUZ SBC, ALT. SYSTÉM POROTHERM, BRITTERM A POD.
- DELIACE PRIEČKY Z KERAMICKÝCH BRÚSENÝCH TEHÁL HELUZ 14 BRÚSENÁ, HR. 140 mm /140x497x249 mm/, MUROVANÉ NA PUR PENU HELUZ, ALT. NA MALTU PRE TENKÉ ŠKÁRY HELUZ SB, HELUZ SBC, ALT. SYSTÉM POROTHERM, BRITTERM A POD.
- KERAMICKÝ SYSTÉMOVÝ JEDNOPRIEDUCHOVÝ KOMÍN

PARCELY JEDNOTLIVÝCH RODINNÝCH DOMOV:

- NAVRHOVANÝ RD č. 1 - parc. č. 1833/484, 1833/485
- NAVRHOVANÝ RD č. 2 - parc. č. 1833/488, 1833/491, 1833/660
- NAVRHOVANÝ RD č. 3 - parc. č. 1833/489, 1833/661
- NAVRHOVANÝ RD č. 4 - parc. č. 1833/493
- NAVRHOVANÝ RD č. 5 - parc. č. 1833/492
- NAVRHOVANÝ RD č. 6 - parc. č. 1833/496
- NAVRHOVANÝ RD č. 7 - parc. č. 1833/494, 1833/495



SCHÉMA RIEŠENEJ ČASŤI



±0,000 = -0,250 m NAD OKOLITÝM UPRAVENÝM TERÉNOM

Zod. Projekt	Vypracoval	Kreslil	 Ing. Tomáš Hulák Tarch Keblianska 466/83, 02001 Streženie info@tarch.sk, www.tarch.sk, tel. 0915 838 489	
Ing. Tomáš Hulák	Ing. Tomáš Hulák			
Okres : Ilava	OÚ : Košeca	Kat. územie : Košeca	Formát	8xA4
Investor : MH 10 s. r. o., Rudnianska 893/34, Košeca 018 64			Dátum	03/2025
Názov a miesto stavby :			Číslo zákazky	
Radová zástavba /7x RD/ - novostavba Košeca, parc. č. 1833/484, 1833/485, 1833/488, 1833/489, 1833/491 až 1833/496, 1833/660, 1833/661			Účel :	Paré :
			stavebné povolenie	
Pôdorys 1.N.P. - časť "A"			Mierka :	Výkres č. :
Architektonicko-stavebné riešenie			1:50	05A

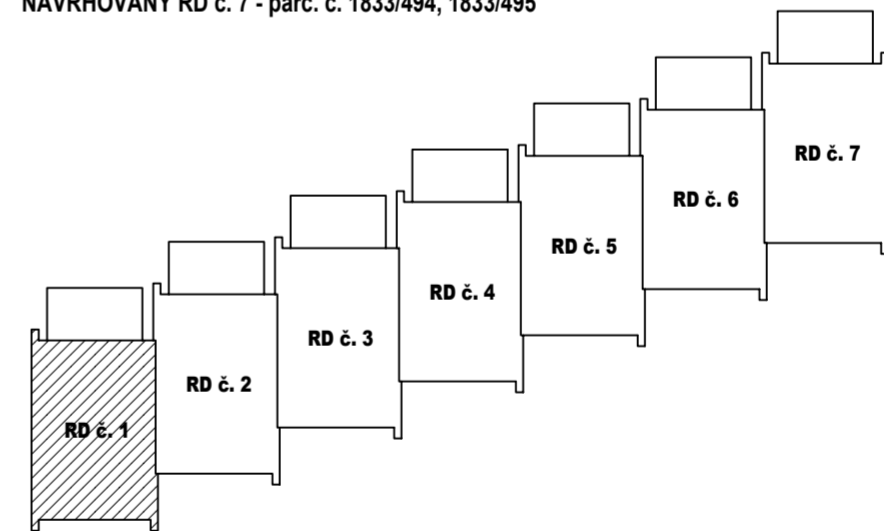
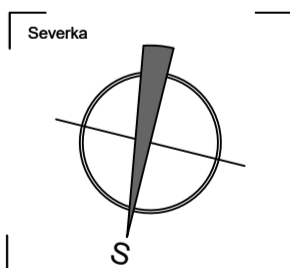
RD č. 2